AGENZIA D'AFFARI DEA

Golfo di Levante nel 1700 — dal 1956 — Golfo di Ponente nel 1700

FIAIP FEDERAZIONE ITALIANA AGENTI IMMOBILIARI PROFESSIONALI

Sestri Levante

Quadrilocale vista mare

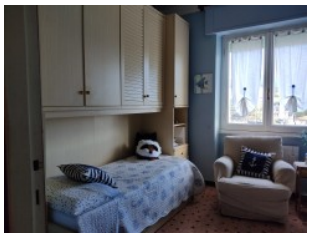

Vendita

Prezzo € 700.000

Ref. Agenzia:	SL 3M	**Camere:**	3
CittÃ Â :	Sestri Levante	**Bagni:**	2
Regione:	Liguria	**Metratura mq:**	115
Ubicazione:	Centrale	**Garage mq.:**	
Vista Mare:		**Terreno mq.:**	

Descrizione:

Vicinissimo al mare appartamento quarto ed ultimo piano con ascensore composto da ingresso, soggiorno, cucina, tre camere, doppi servizi, ripostiglio, balconata e ampia porzione di terazzo a tetto di proprietà. Riscaldamento centralizzato con contabilizzatore di calore e aria condizionata.

Agenzia d'Affari DEA

Viale G. Mazzini, 46 - 16039 Sestri Levantei (Ge)

Tel: +39 0185 41317 - Fax +39 0185 41317

Associata F.I.A.I.P. (Federazione Italiana Agenti Immobiliari Professionali)

https://www.immobiliaredea.com - email: info@immobiliaredea.com