



Golfo di Levante nel 1700

AGENZIA D'AFFARI DEA



dal 1956

Golfo di Ponente nel 1700



Sestri Levante

bilocale semicentrale

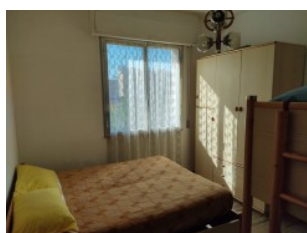

Affitto

Ref. Agenzia: SL L
 Città: Sestri Levante
 Regione: Liguria
 Ubicazione: Semicentrale
 Vista Mare:

Trattativa Riservata

Camere: 1
 Bagni: 1
 Metratura mq.: 65
 Garage mq.: Posto auto
 Terreno mq.:

Descrizione:

Affittiamo stagione estivi e/o invernale appartamento primo piano con ascensore composto da ingresso, soggiorno, cucina, camera, bagno, balconi e posto auto. Dotato di 6 posti letto. Termoautonomo.

Agenzia d'Affari DEA

Viale G. Mazzini, 46 - 16039 Sestri Levantei (Ge)

Tel: +39 0185 41317 - Fax +39 0185 41317

Associata F.I.A.I.P. (Federazione Italiana Agenti Immobiliari Professionali)

<https://www.immobiliaredea.com> - email: info@immobiliaredea.com