



Golfo di Levante nel 1700

# AGENZIA D'AFFARI DEA



dal 1956

Golfo di Ponente nel 1700



Sestri Levante

Trilo centrale

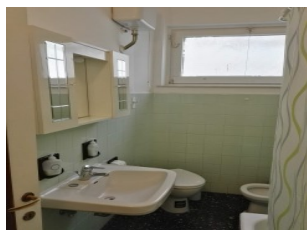
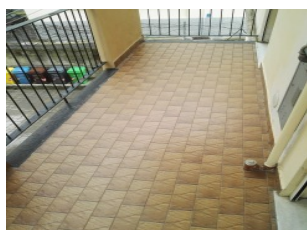
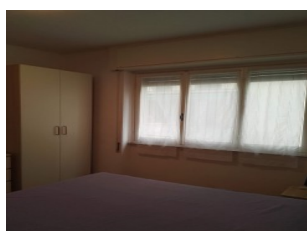

## Vendita

**Prezzo € 350.000**

Ref. Agenzia: SL 2200  
Città : Sestri Levante  
Regione: Liguria  
Ubicazione: Centrale  
Vista Mare:

Camere: 2  
Bagni: 1  
Metratura mq.: 95  
Garage mq.:  
Terreno mq.:

## Descrizione:

Appartamento primo piano con ascensore, composto da ingresso, soggiorno, cucina abitabile, 2 camere, bagno finestrato, balcone e cantina. Termoautonomo.

Agenzia d'Affari DEA

Viale G. Mazzini, 46 - 16039 Sestri Levantei (Ge)

Tel: +39 0185 41317 - Fax +39 0185 41317

Associata F.I.A.I.P. (Federazione Italiana Agenti Immobiliari Professionali)

<https://www.immobiliaredea.com> - email: [info@immobiliaredea.com](mailto:info@immobiliaredea.com)