



Golfo di Levante nel 1700

AGENZIA D'AFFARI DEA



dal 1956

Golfo di Ponente nel 1700



Sestri Levante

quadrilo vista mare

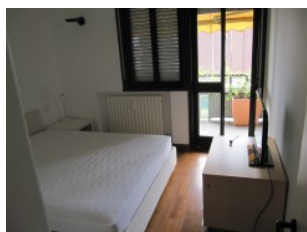

Affitto

Ref. Agenzia: SL PG
 Città: Sestri Levante
 Regione: Liguria
 Ubicazione: Centrale
 Vista Mare:

Trattativa Riservata

Camere: 3
 Bagni: 2
 Metratura mq.: 100
 Garage mq.:
 Terreno mq.:

Descrizione:

Affittiamo mesi estivi appartamento composto da ampio soggiorno open space con cucina a vista, due camere, una cameretta, due bagni, terrazzo abitabile e box. Dotato di 5 posti letto, lavatrice, lavastoviglie, tv, aria condizionata e piano cottura a induzione.

Vicinissimo al mare

Agenzia d'Affari DEA

Viale G. Mazzini, 46 - 16039 Sestri Levantei (Ge)

Tel: +39 0185 41317 - Fax +39 0185 41317

Associata F.I.A.I.P. (Federazione Italiana Agenti Immobiliari Professionali)

<https://www.immobiliaredea.com> - email: info@immobiliaredea.com