



Golfo di Levante nel 1700

AGENZIA D'AFFARI DEA



dal 1956

Golfo di Ponente nel 1700



Sestri Levante

trilo con spazio esterno

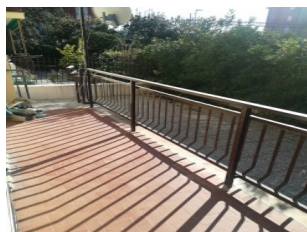
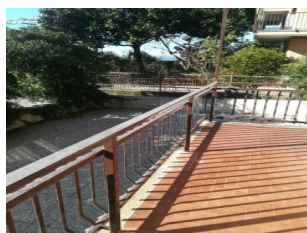
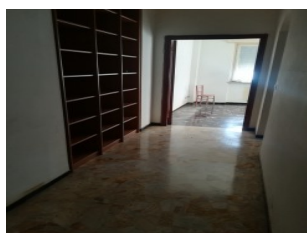
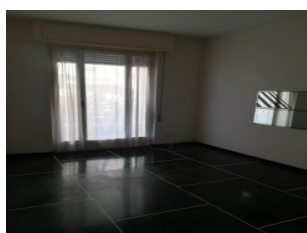
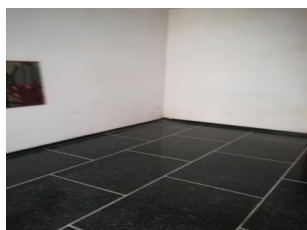

Vendita

Prezzo € 260.000

Ref. Agenzia: SL 22
CittÀ : Sestri Levante
Regione: Liguria
Ubicazione: Semicentrale
Vista Mare:

Camere: 2
Bagni: 2
Metratura mq: 100
Garage mq.:
Terreno mq.:

Descrizione:

Appartamento zona Sant'Anna composto da ingresso, salone, cucina, due camere, bagno, doppio servizio, due belle balconate, giardino piastrellato e cantina. Vicinissimo al mare. Da personalizzare

Agenzia d'Affari DEA

Viale G. Mazzini, 46 - 16039 Sestri Levantei (Ge)

Tel: +39 0185 41317 - Fax +39 0185 41317

Associata F.I.A.I.P. (Federazione Italiana Agenti Immobiliari Professionali)

<https://www.immobiliaredea.com> - email: info@immobiliaredea.com