



Golfo di Levante nel 1700

AGENZIA D'AFFARI DEA



dal 1956

Golfo di Ponente nel 1700



Sestri Levante

trilo FRONTE MARE con terrazzo

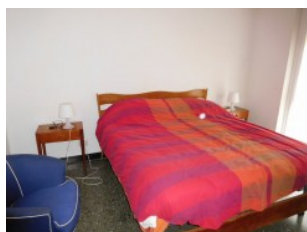
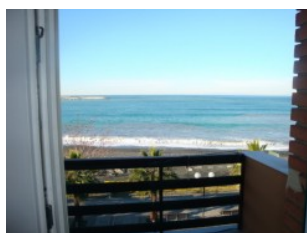
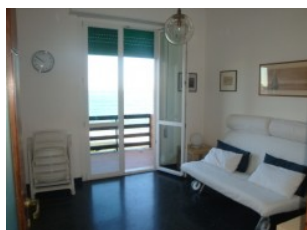

Affitto

Ref. Agenzia: SL PA
CittÀ : Sestri Levante
Regione: Liguria
Ubicazione: Centrale
Vista Mare:

Trattativa Riservata

Camere:
Bagni:
Metratura mq.:
Garage mq.:
Terreno mq.:

Descrizione:

Affittiamo mesi estivi e invernali appartamento composto da ingresso, soggiorno doppio, cucina, due camere, bagno, balconi e terrazzino abitabile FRONTE MARE

Agenzia d'Affari DEA

Viale G. Mazzini, 46 - 16039 Sestri Levantei (Ge)

Tel: +39 0185 41317 - Fax +39 0185 41317

Associata F.I.A.I.P. (Federazione Italiana Agenti Immobiliari Professionali)

<https://www.immobiliaredea.com> - email: info@immobiliaredea.com