AGENZIA D'AFFARI DEA

Golfo di Levante nel 1700 — dal 1956 — Golfo di Ponente nel 1700

FIAIP FEDERAZIONE ITALIANA AGENTI IMMOBILIARI PROFESSIONALI

Sestri Levante

Bilocale trigoso

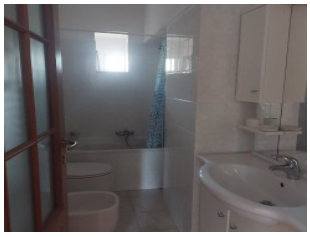

Vendita

Prezzo € 120.000

Ref. Agenzia:	TR 1	**Camere:**	1
CittÃ Â :	Sestri Levante	**Bagni:**	1
Regione:	Liguria	**Metratura mq:**	40
Ubicazione:	Centrale	**Garage mq.:**	
Vista Mare:		**Terreno mq.:**	

Descrizione:

Nel caratteristico borgo di Trigoso, appartamento bilocale di 40mq, primo piano in casetta di 2 piani. Composto da soggiorno con zona cottura, camera da letto e bagno. Comodo e ampio sottotetto. Senza Balconi. Ideale per investimento

Agenzia d'Affari DEA

Viale G. Mazzini, 46 - 16039 Sestri Levantei (Ge)

Tel: +39 0185 41317 - Fax +39 0185 41317

Associata F.I.A.I.P. (Federazione Italiana Agenti Immobiliari Professionali)

https://www.immobiliaredea.com - email: info@immobiliaredea.com