AGENZIA D'AFFARI DEA

Golfo di Levante nel 1700 — dal 1956 — Golfo di Ponente nel 1700

FIAIP FEDERAZIONE ITALIANA AGENTI IMMOBILIARI PROFESSIONALI

Sestri Levante

trilo centralissimo

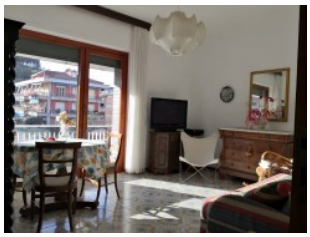

Affitto

Ref. Agenzia:	SL DC
CittÃ Â :	Sestri Levante
Regione:	Liguria
Ubicazione:	Centrale
Vista Mare:	

Trattativa Riservata

Camere:	2
Bagni:	2
Metratura mq:	
Garage mq.:	
Terreno mq.:	

Descrizione:

Affittiamo mesi estivi con contratto di locazione turistico (non inferiore ai 30 giorni) appartamento centralissimo composto da ingresso, 2 camere, soggiorno, cucina, bagno, piccolo secondo servizio, balcone, balconata abitabile e posto auto.

Agenzia d'Affari DEA

Viale G. Mazzini, 46 - 16039 Sestri Levantei (Ge)

Tel: +39 0185 41317 - Fax +39 0185 41317

Associata F.I.A.I.P. (Federazione Italiana Agenti Immobiliari Professionali)

https://www.immobiliaredea.com - email: info@immobiliaredea.com