AGENZIA D'AFFARI DEA

Golfo di Levante nel 1700 — dal 1956 — Golfo di Ponente nel 1700

FIAIP FEDERAZIONE ITALIANA AGENTI IMMOBILIARI PROFESSIONALI

Sestri Levante

BILO LUNGOMARE

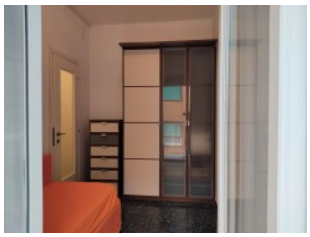

Affitto

Ref. Agenzia:	SL LL
CittÃ Â :	Sestri Levante
Regione:	Liguria
Ubicazione:	Centrale
Vista Mare:	

Trattativa Riservata

Camere:	1
Bagni:	1
Metratura mq:	
Garage mq.:	
Terreno mq.:	

Descrizione:

Sul lungomare affittiamo mesi estivi con contratto di locazione turistico (non inferiore ai 30giorni) bilocale composto da ingressino, soggiorno, cucina, bagno con doccia, camera singola con secondo leto estraibile, due balconcini, aria condizionata.

Agenzia d'Affari DEA

Viale G. Mazzini, 46 - 16039 Sestri Levantei (Ge)

Tel: +39 0185 41317 - Fax +39 0185 41317

Associata F.I.A.I.P. (Federazione Italiana Agenti Immobiliari Professionali)

https://www.immobiliaredea.com - email: info@immobiliaredea.com